

OverUnder™

» Two-Piece Access Panel

- Easily installs before or after wallboard installation
 - No need for glue or adhesives
 - Provide instant access to plumbing, electrical, telephone, and other electronic cables
 - Pre-wallboard installation works with ½”–¾” wallboard thickness
 - Beveled, textured panel can be painted or wallpapered
-
- Se instala fácilmente antes o después de instalar los tableros de pared
 - No es necesario usar pegamento ni adhesivos
 - Permite un acceso instantáneo al sistema de plomería y los cables eléctricos, telefónicos y diversos otros cables electrónicos
 - La instalación antes de los tableros de pared acepta espesores de tablero de ½ a ¾ de pulg
 - Panel texturizado y biselado puede pintarse o empapelarse
-
- S’installe facilement avant ou après la pose des panneaux de revêtement
 - Aucun besoin de colle ou d’adhésifs
 - Fournit un accès instantané à la plomberie ainsi qu’aux câbles électriques, de téléphone et différents autres câbles électroniques
 - L’installation avant les panneaux de revêtement est compatible avec des épaisseurs de panneau de revêtement de 12,7 à 19 mm (½ à ¾ po)
 - Panneau biseauté et texturé peut être peint ou recouvert de papier peint

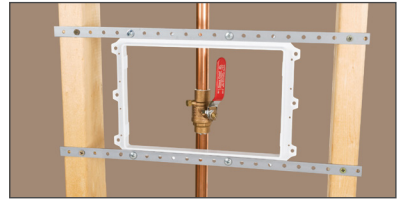

- ▲ **WARNING:** Cancer and Reproductive Harm
- ▲ **ADVERTENCIA:** Cáncer y Daños Reproductivos
- ▲ **ADVERTISSEMENT:** Cancer et effets néfastes sur la reproduction

www.P65Warnings.ca.gov

Pre-Wallboard Installation

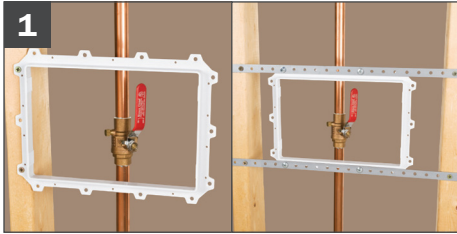

1 Hang the frame, with elongated lip facing outward, on support bars or directly to studs. Level and secure around device/application needing future access and service.

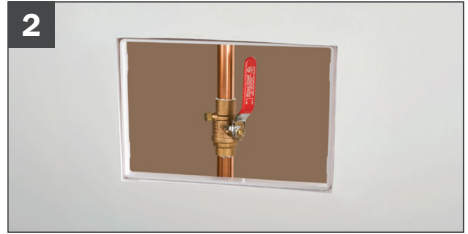

2 Install wallboard to frame periphery.



3 Insert cover/panel into frame.



Helpful Tip
Increase engagement of panel to frame by pressing tabs toward the outer edge.

Post-Wallboard Installation



1 Level frame, trace, remove frame and cut hole.



2 Level frame, trace, remove frame and cut hole.

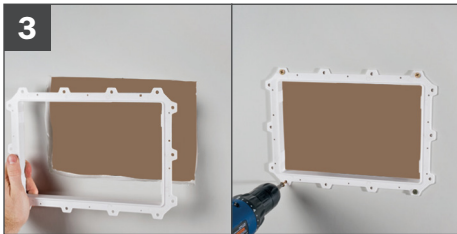

3 Insert frame, with elongated lip facing inward, into hole and screw the frame to the wallboard through provided holes. Insert as shown.



4 Insert cover/panel into frame.

Instalación Antes De Los Tableros De Pared

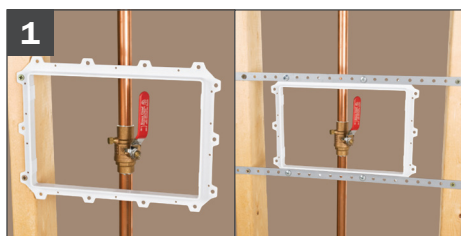

1 Cuelgue el marco, con el labio alargado apuntando hacia afuera, en barras de soporte o directamente en montantes.



2 Instale los tableros de pared en la periferia del marco.



3 Introduzca la cubierta/el panel en el marco.



Recomendación útil
Aumente el enganche entre panel y marco aplicando presión sobre las lengüetas para acercarlas al borde exterior.

Instalación Después De Los Tableros De Pared



1 Use el marco como plantilla para cortar el agujero de acceso.



2 Nivele el marco, trace alrededor, quite el marco y corte el agujero.

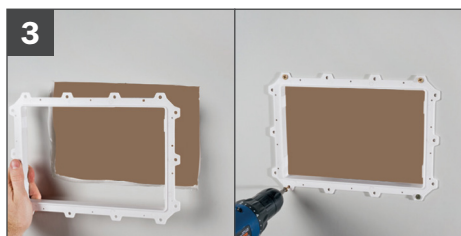

3 Introduzca el marco en el agujero, con el labio alargado apuntando hacia adentro, y atornille el marco al tablero de pared por los agujeros proporcionados.



4 Introduzca la cubierta/el panel en el marco.

Installation Avant Les Panneaux De Revêtement

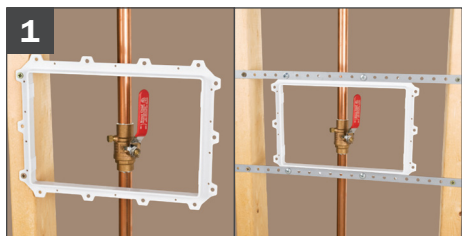

1
Suspendre le cadre, avec le rebord allongé dirigé vers l'extérieur, sur des barres de support ou directement sur les montants.



2
Poser les panneaux de revêtement à la périphérie du cadre.



3
Insérer le couvercle/panneau dans le cadre.



Conseil utile

Accroître l'engagement du panneau au cadre en appuyant sur les languettes vers le bord extérieur.

Installation Après Les Panneaux De Revêtement



1
Utiliser le cadre comme gabarit pour découper le trou d'accès.



2
Mettre le cadre à niveau, tracer, retirer le cadre et couper le trou.

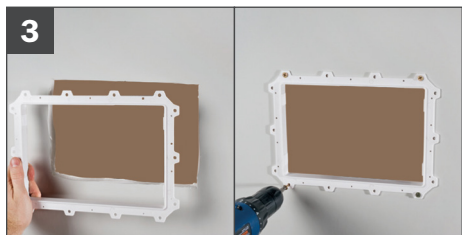

3
Insérer le cadre, avec le rebord allongé dirigé vers l'intérieur, dans le trou et visser le cadre au panneau de revêtement à travers les trous pratiqués.



4
Insérer le couvercle/panneau dans le cadre.