

INSTALL WITH CONFIDENCE
INSTALE CON CONFIANZA

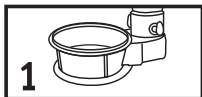

1
REMOVE.
RETIRE.



2
ATTACH FRAME.
FIJE LA ESTRUCTURA.

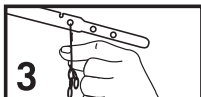

3
ATTACH CHAIN.
FIJE LA CADENA.

Flappers with a solid frame do not twist and provide the best seal.

Los taponos con una estructura sólida no se doblan y brindan el mejor sellado.



GPF = Gallons per Flush
GPF = Galones por descarga

Flapper Guide Guía de taponos

500

501

502

Universal Fit - Works on most 2" flush valves Ajuste universal: Funciona con la mayoría de las válvulas para descarga de inodoro de 5,08 cm			
Solid Frame For Ultimate Reliability Estructura sólida que brinda la máxima confiabilidad			
Microban® - Fights Flapper Breakdown Microban® - Combate el desgaste del tapón			
Chlorine and Hard Water Resistant Resistente al cloro y al agua dura			
Extended 5 Year Warranty Garantía extendida de 5 años			
Adjustable for Maximum Performance and Water Savings Ajustable para brindar un rendimiento y ahorro de agua máximos			

For older toilets with brass flush valves, please use Fluidmaster flapper model 503
Para inodoros más antiguos con válvulas para descarga de latón, utilice el tapón Fluidmaster modelo 503

WARNING



DO NOT USE IN-TANK DROP-IN TOILET BOWL CLEANERS CONTAINING BLEACH OR CHLORINE. Use of such products will: (1) RESULT IN DAMAGE to tank components and MAY CAUSE FLOODING and PROPERTY DAMAGE and (2) VOID FLUIDMASTER WARRANTY. Fluidmaster Flush 'n Sparkle® Toilet Bowl Cleaning System is recommended for those choosing to use in-tank bowl cleaners and WILL NOT VOID the FLUIDMASTER WARRANTY because it will not damage the components. DO NOT overtighten nuts or tank/bowl may crack. Always use quality Fluidmaster parts when installing or repairing. Fluidmaster will not be responsible or liable for use of non-Fluidmaster parts during installation or repair.

ADVERTENCIA

NO UTILICE LIMPIADORES DE TAZA DE INODORO QUE SE COLOQUEN EN EL TANQUE O SE SUMERJAN EN EL INODORO QUE CONTENGAN BLANQUEADOR O CLORO. El uso de este tipo de productos: (1) PRODUCIRA DAÑOS en los componentes del tanque, POSIBLES INUNDACIONES, así como DAÑOS A LA PROPIEDAD, y (2) ANULARÁ LA GARANTÍA DE FLUIDMASTER. Se recomienda el sistema de limpieza de taza de inodoro Flush 'n Sparkle® de Fluidmaster para aquellos usuarios que desean utilizar limpiadores de tazas dentro del tanque SIN ANULAR LA GARANTÍA DE FLUIDMASTER, ya que este sistema no daña los componentes. NO apriete demasiado las tuercas o el tanque, ya que la taza se puede agrietar. Siempre utilice piezas de calidad Fluidmaster cuando instale o repare. Fluidmaster no se hará responsable por el uso de piezas que no sean Fluidmaster durante la instalación o reparación.

1

1 YEAR WARRANTY

GARANTÍA DE 1 AÑO

For complete warranty details, please visit our website at www.fluidmaster.com
Para obtener detalles completos sobre la garantía, visite nuestro sitio Web en www.fluidmaster.com.

Red/Green color arrangement is a registered trademark of Fluidmaster Inc.
© 2013 Fluidmaster Inc.
® Registered trademark of Fluidmaster Inc.
P/N 5-3240, GRev. 1, 02/13

El arreglo de color rojo/verde es una marca registrada de Fluidmaster Inc.
© 2013 Fluidmaster Inc.
® Marca registrada de Fluidmaster Inc.

Made in Mexico.
Hecho en México.



Fluidmaster.
30800 Rancho Viejo Rd.,
San Juan Capistrano, CA 92675
www.fluidmaster.com
800.631.2011